Оборудование для производства системы PRiS HIT

Специализированное оборудование

Код	Наименование		Изображение	Вид операции
PSH-007/008	Отрезной пресс для верхнего и нижнего карниза PRiS HIT			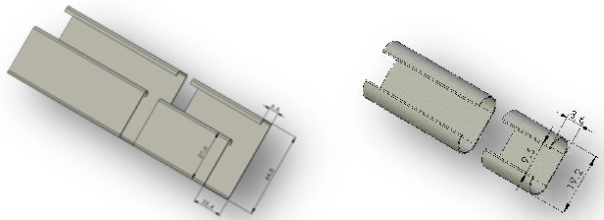
PSH-004/028	Вырубной пресс для верхнего и нижнего карниза PRiS HIT		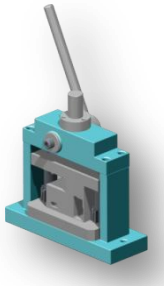	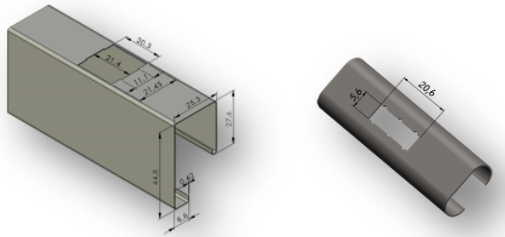
PSH-100	Пресс для пробивки отверстий в верхнем карнизе PRiS LIFE,HIT под леску		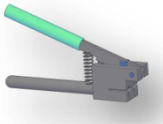	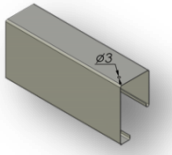

Необходимый комплект штампов под различные модели станков производства MAGNUM METAL
В ячейках таблицы указано необходимое количество штампов

Тип станка / штамп	MS60/3	MS60/4	M600/4P	M400/4	M410B	M450	M410R	M100	M110	M410BT	M410RT	M3000	M4000M	M4000NC
PHS01/25/3x6,5 /TP			**4**	**4***	**4**	**4**	**4**	**4**	**4**	**4**	**4**			
PHS01/25/3x5/fix/30/P								**1**	**1**	**1**	**1**			
WS-02/W25/3x5/fix30/Pms	**1**	**1**												
PSH02/W25/3x5/fix30/P			**1**	**1**	**1**	**1**	**1**							
WS-05/25/3x6,5/TP												**1**		
WS-05/25/3x5/P Fix 30												**1**		
WS-08/25/3x6,5 /TP													**2**	
WS-08/25/3x5/P Fix 30													**1**	
WS-01/25/3x6,5 /TP S													**2***	**2**
WS-01/25/3x5/P Fix 30 S													**1***	**1**

* - для станков выпуска после 1995 г (на более ранние станки штампы не ставятся)

**- для станков выпуска после 2003